

PROJETO DE CERCAMENTO-GRADE  
esc 1:125

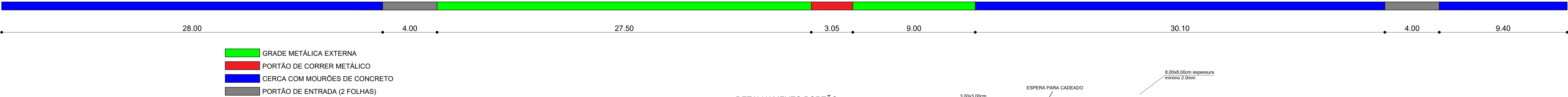

PLANTA DE REMOÇÃO DAS POSRTAS E JANELAS

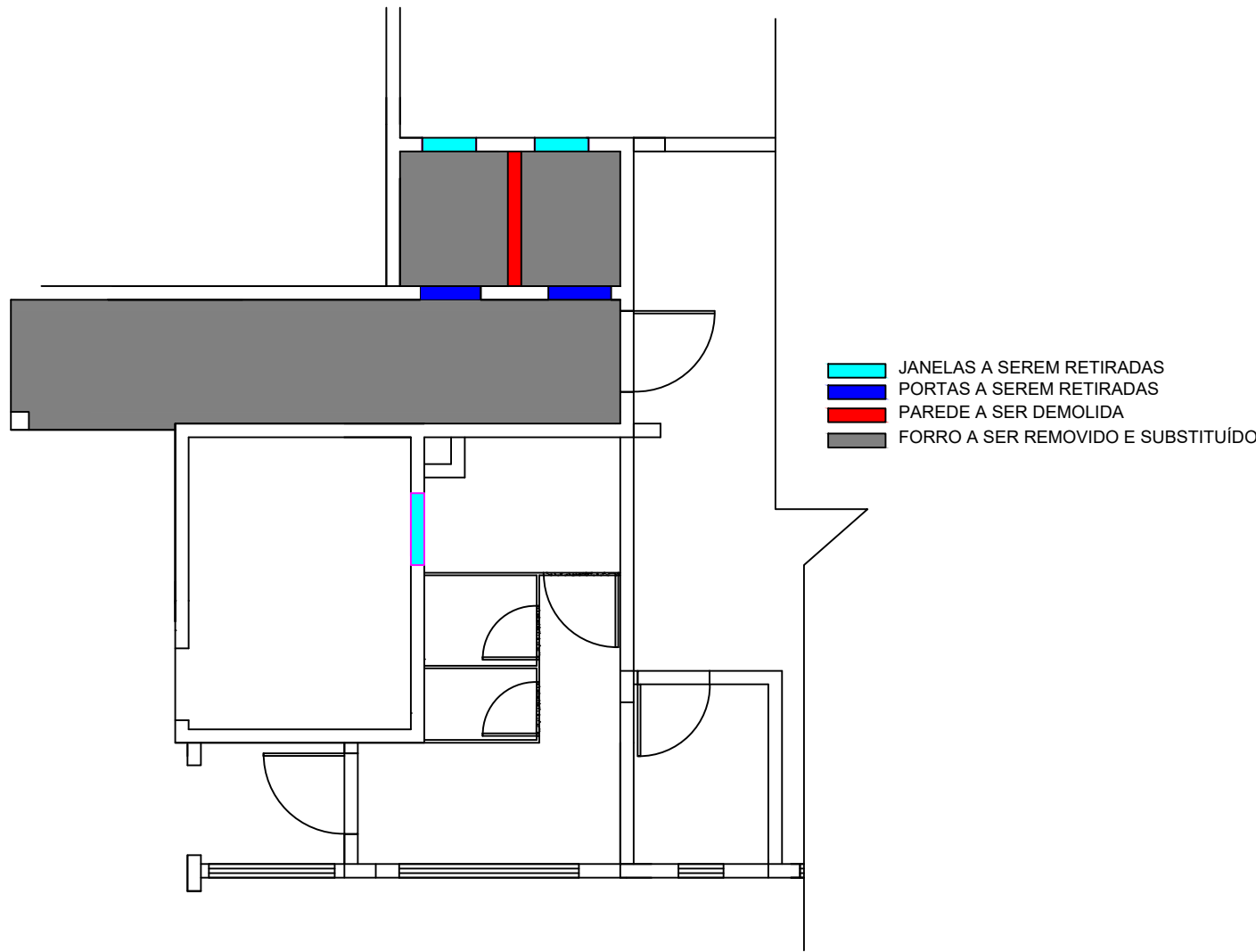

DETALHAMENTO DE JANELAS

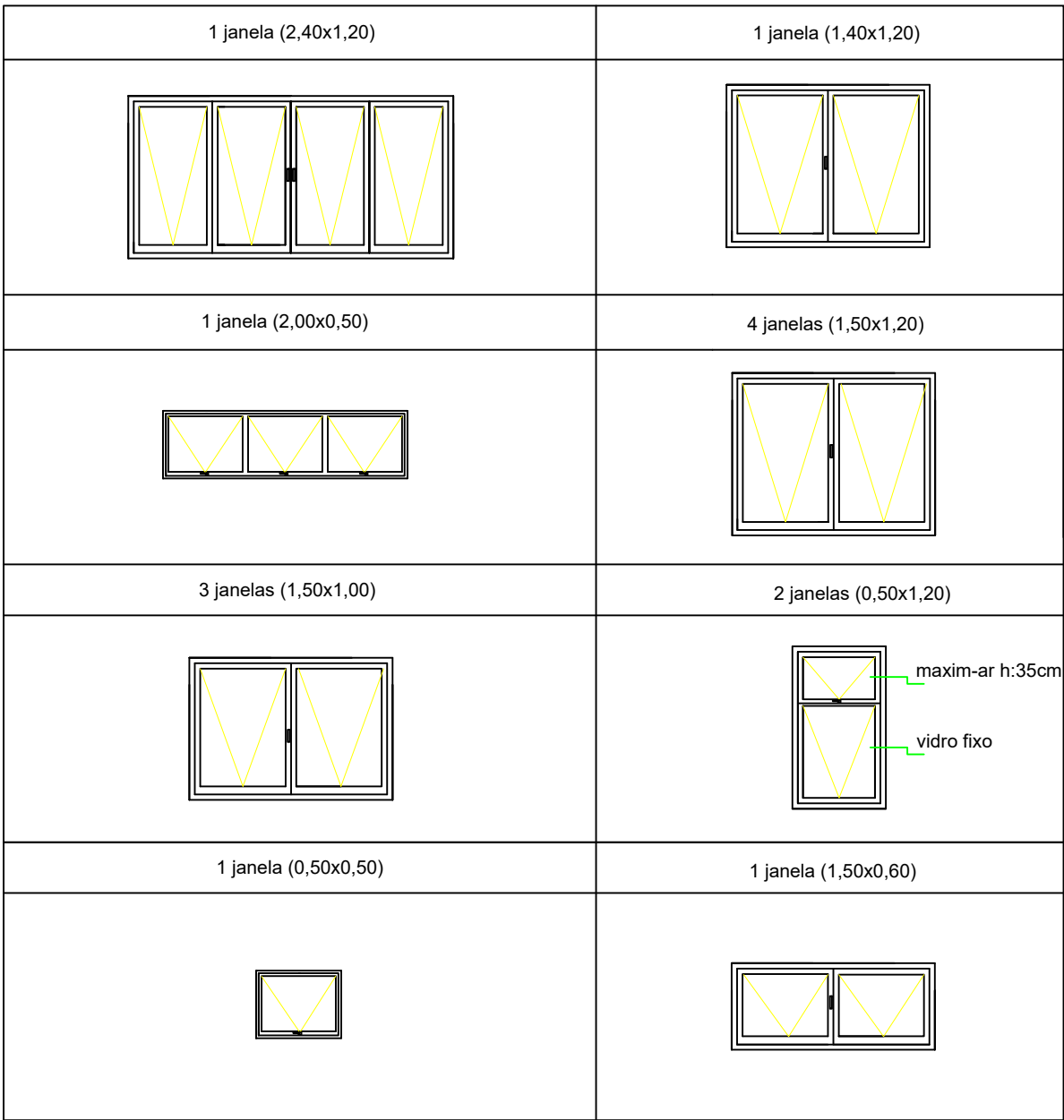

DETALHAMENTO PORTÃO

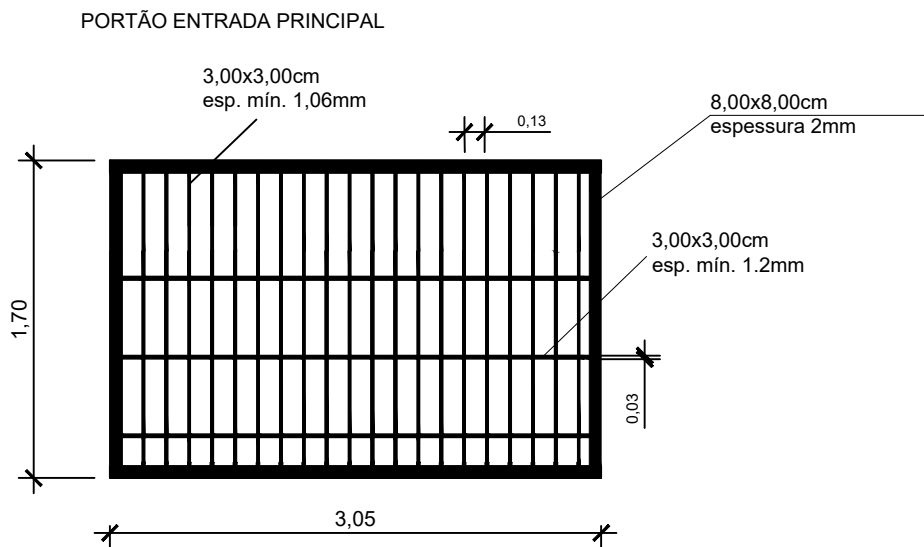

FECHAMENTO DO VÃO - ÁREA COBERTA  
ESC.: 1.50

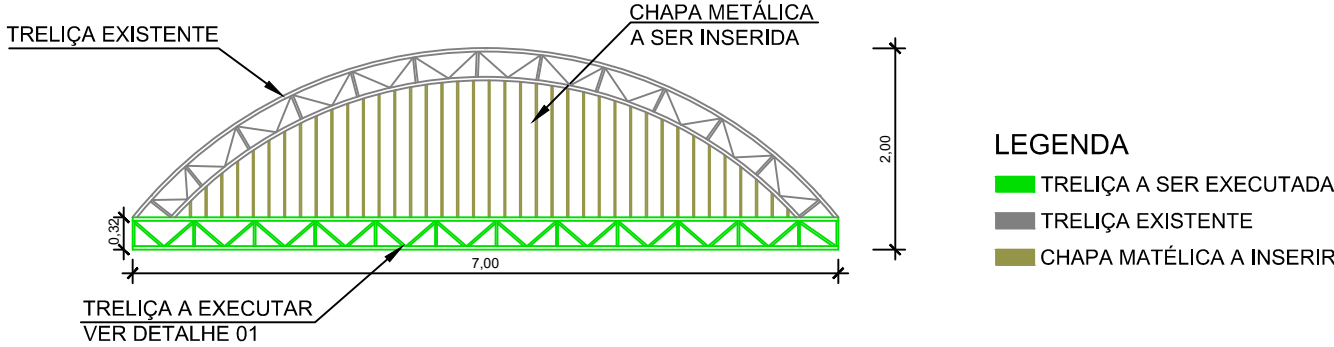

DETALHE 01 - TRELIÇA A EXECUTAR  
ESC.: 1.50

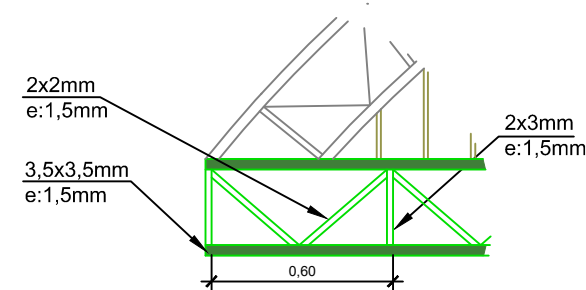

PROPRIETÁRIO: PREFEITURA MUNICIPAL TENENTE PORTELA			
PROJETO: AMPLIAÇÃO E REFORMA - ESCOLA MUNICIPAL MARCILIO DIAS		ÁREA CONSTRUÍDA:	
LOCAL: ALTO ALEGRE TENENTE PORTELA		DATA: MAIO/2022	
RESPONSÁVEL TÉCNICO: ENG. ELIANDRO TIECKER		COLABORAÇÃO: TAIRA BALEST SIQUEIRA ESTAGIÁRIA DE ENGENHARIA CIVIL	
ASSINATURA: Responsável Técnico		PRANCHA: S/E	
PRANCHA: 04/09		REGISTRO CREA: 180283	